

心胸郭比プラグイン / CTR Plugins

- インストール手順
 - How to install CTR Plugins
- 心胸郭比計測の使い方
 - How to use CTR Plugins

インストール手順 how to install CTR Plugins

1. OsiriX を終了します
2. OsiriX 3.9.2 をインストールしてください
 - 他バージョンの OsiriX でも動作するかも知れませんが、現在は 3.9.2 でのみ動作確認しております
3. CTR Plugins のインストール
4. OsiriX 3.9.2 の起動
 - プラグインメニューから CTR Plugins を確認

ホームディレクトリを開く

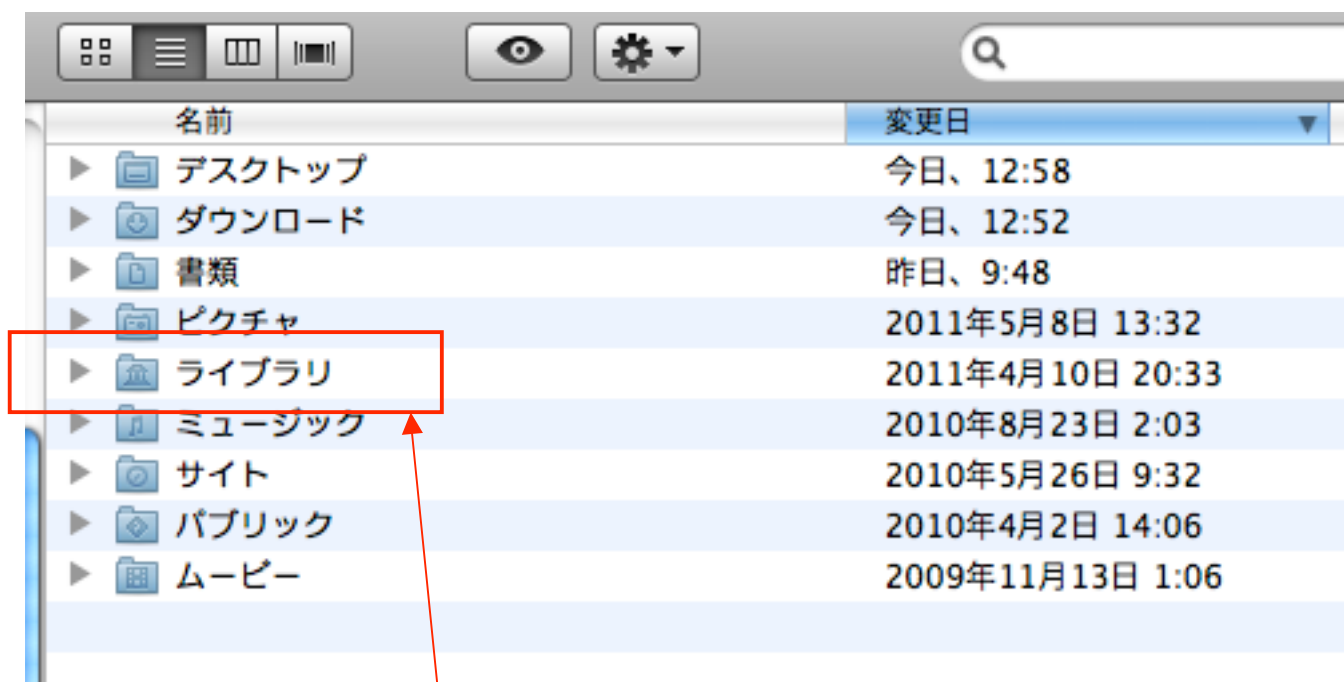

次に「ライブラリ」フォルダを開きます

ライブラリフォルダの中

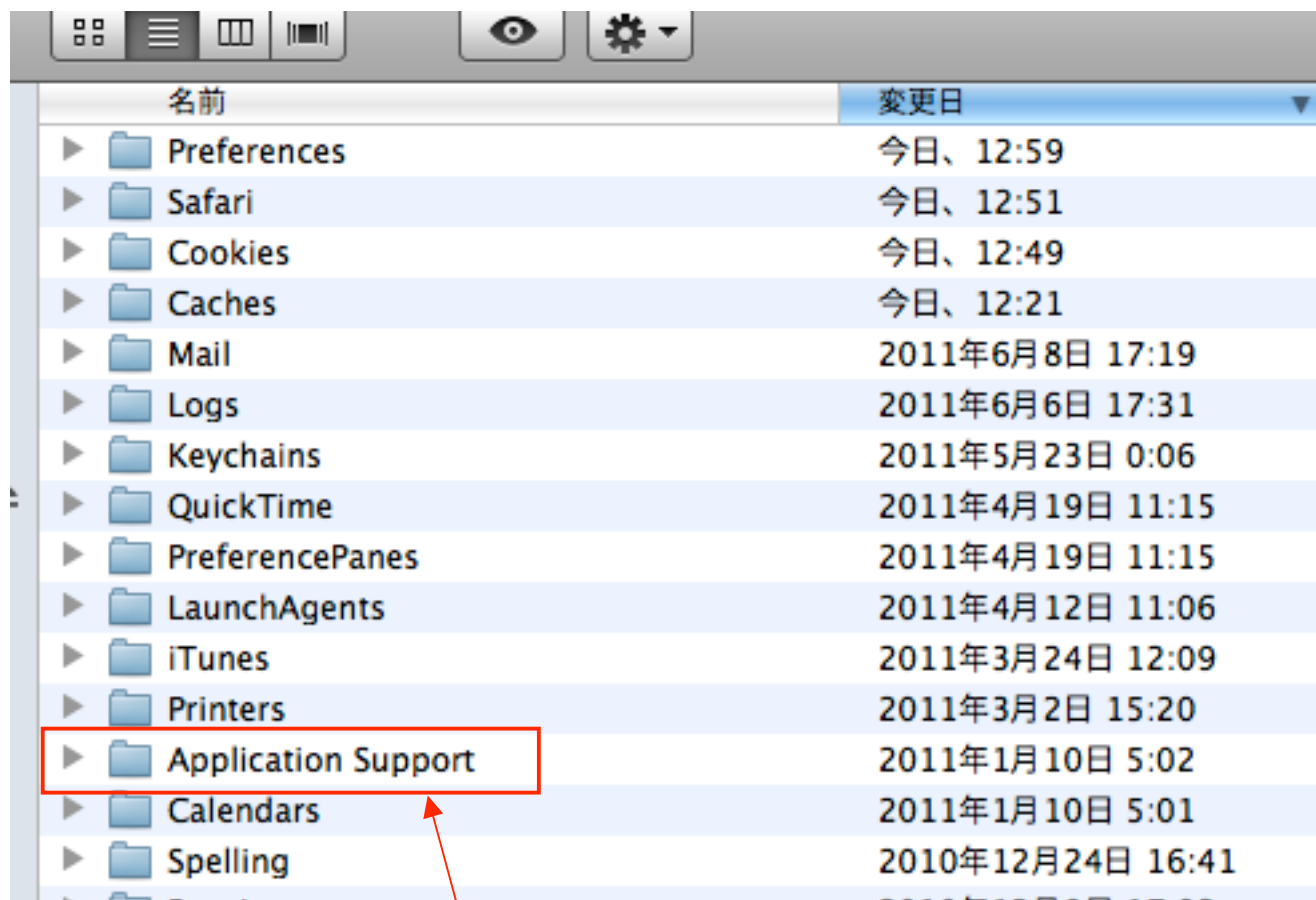

次に「Application Support」フォルダを開きます

Application Supportフォルダの中

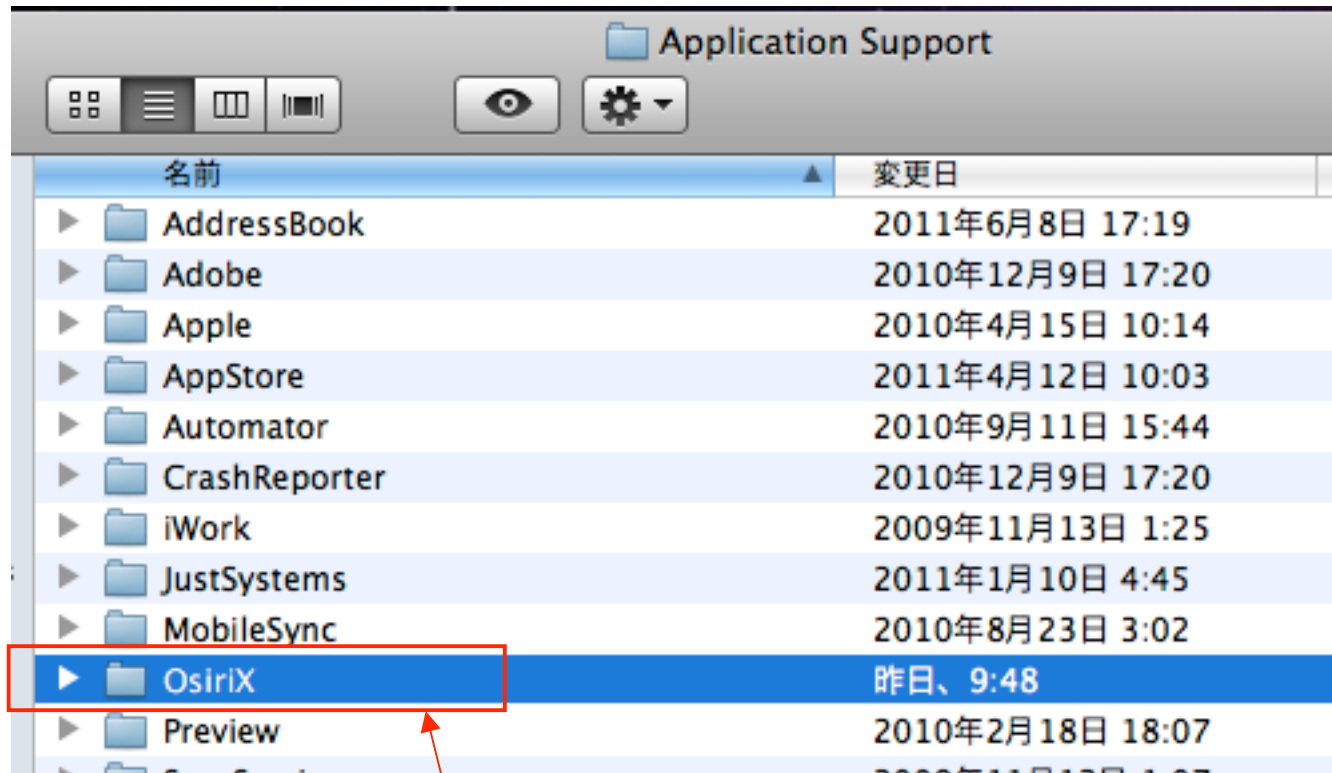

次に「OsiriX」フォルダを開きます

OsiriXフォルダの中

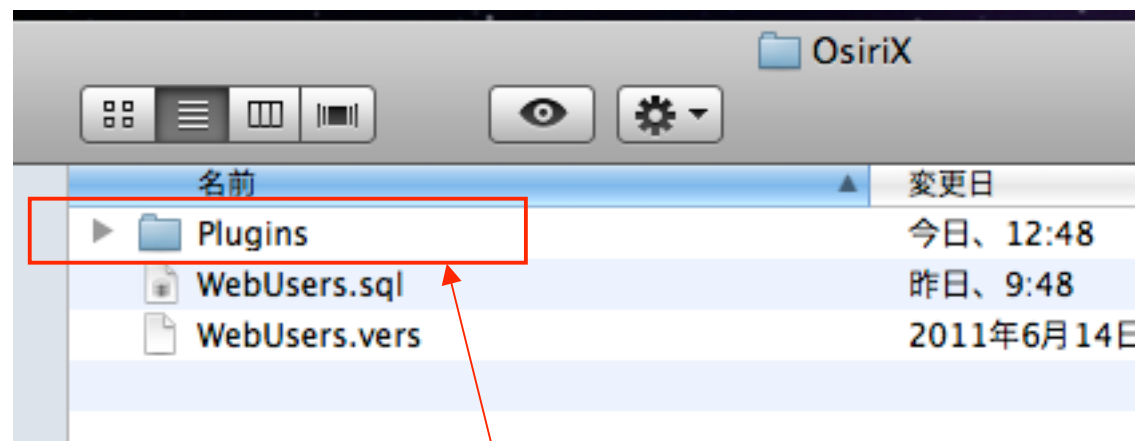

次に「Plugins」フォルダを開きます

Pluginsフォルダの中

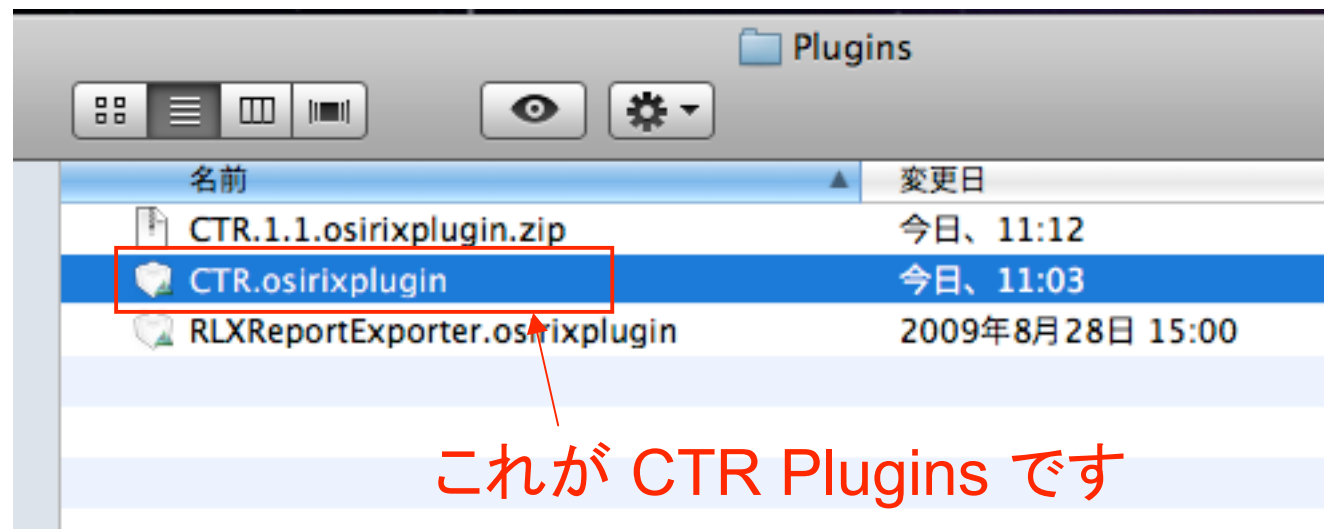

OsiriX 3.9.2 を起動 / プラグインメニューで確認

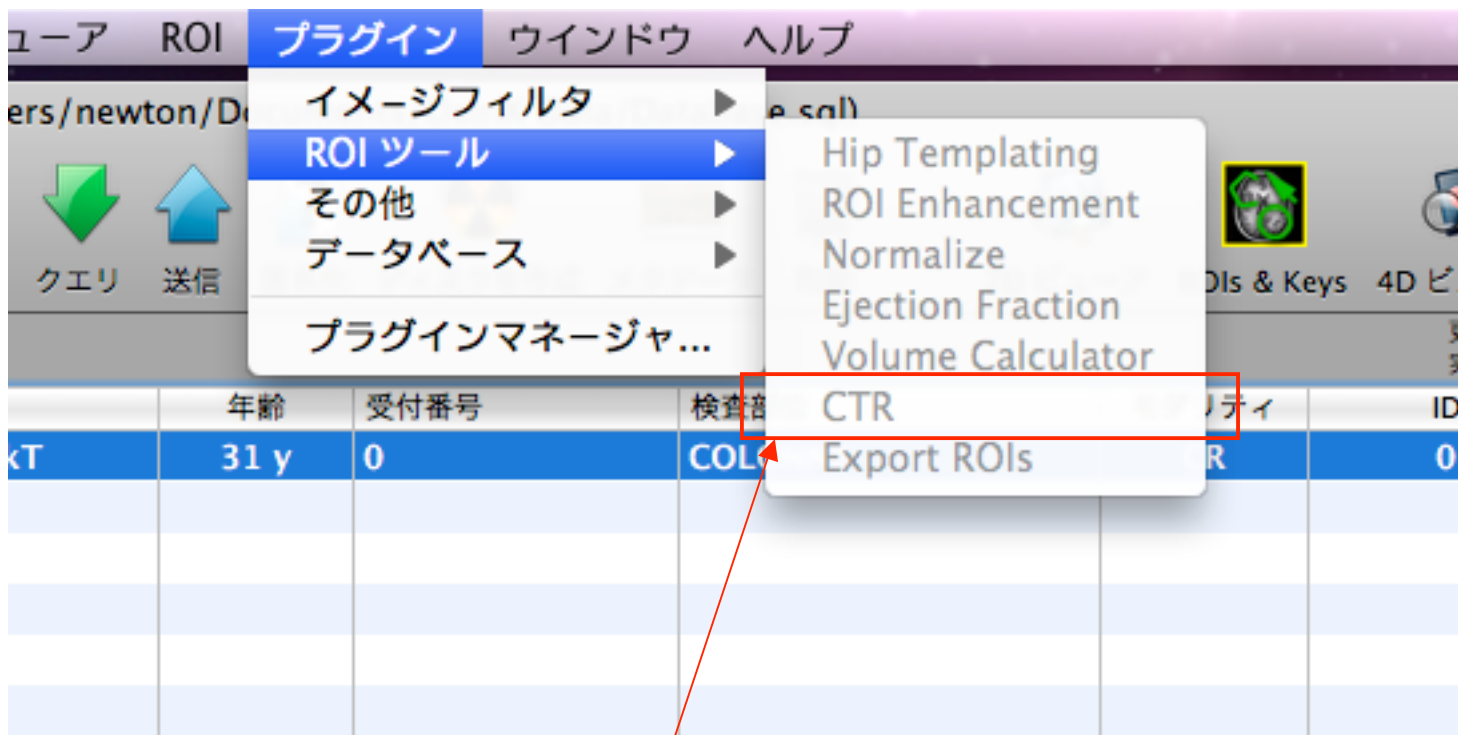

CTR Plugins が読み込まれるとメニューに表示されます

CTR プラグインの使い方例

1. 胸部レントゲン画像など、計測したい画像を OsiriX の 2Dビューワで開きます
2. プラグインメニューから CTR を選択します
3. 黄色い縦線が4本表示されます
 - 「セレクト」から縦線を選択して移動します
4. ダイアログの「Calculate CTR」ボタンをクリックします
5. カスタムツールバーに CTRアイコンをセットできます

胸部レントゲン表示して、プラグイン CTR 選択

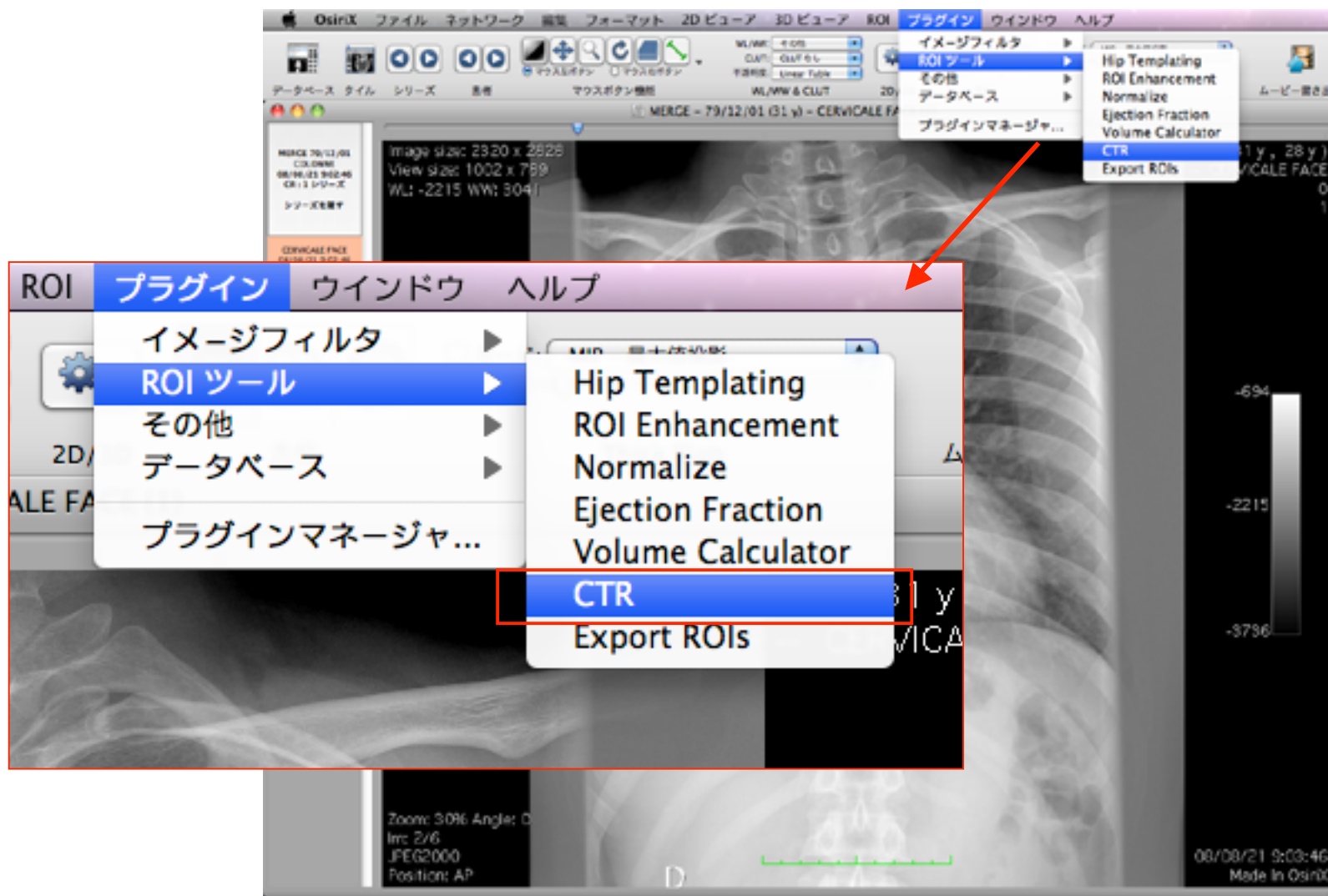

黄色い縦線が4本とダイアログが表示されます

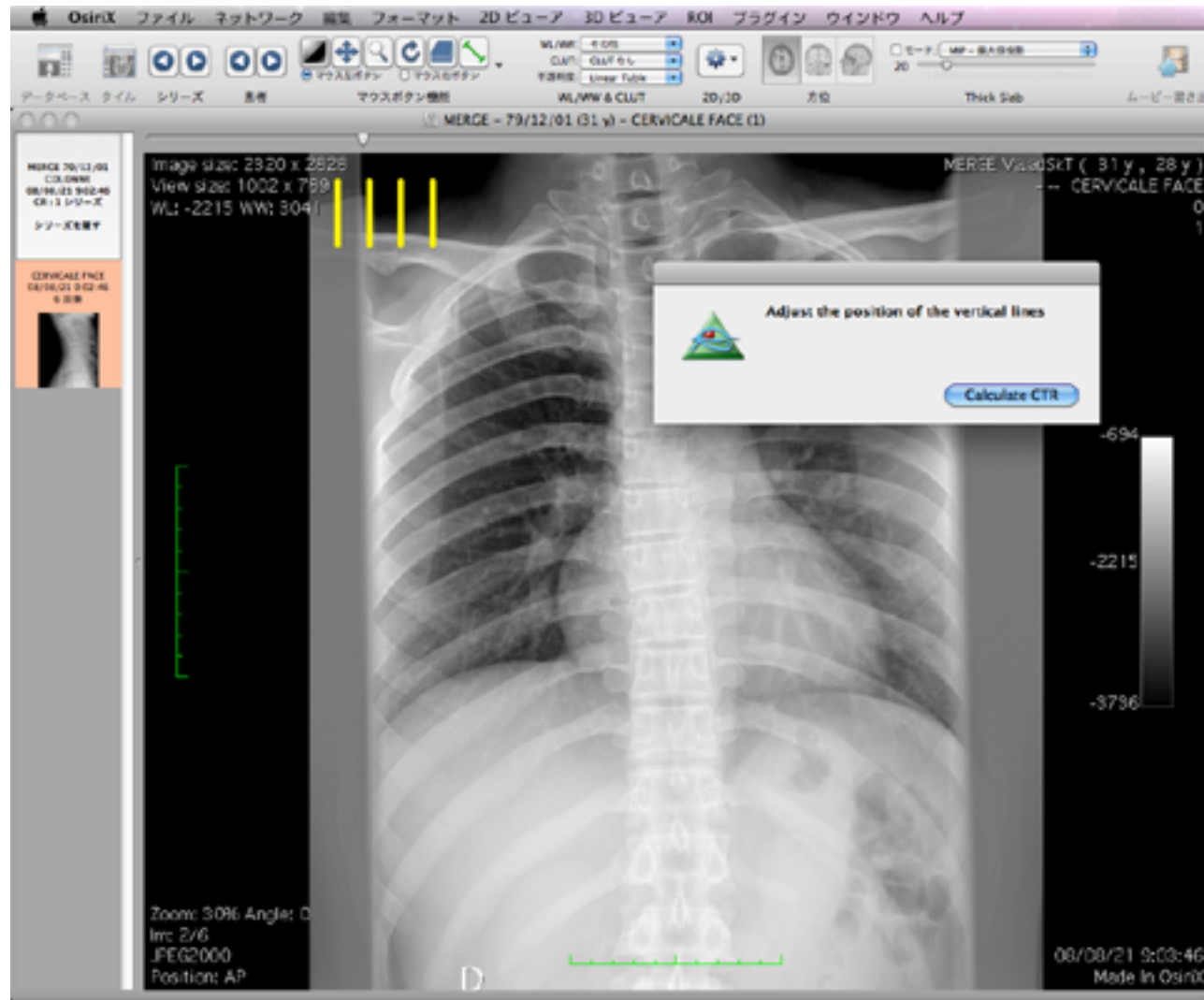

マウスボタン機能から「セレクト」を選択します

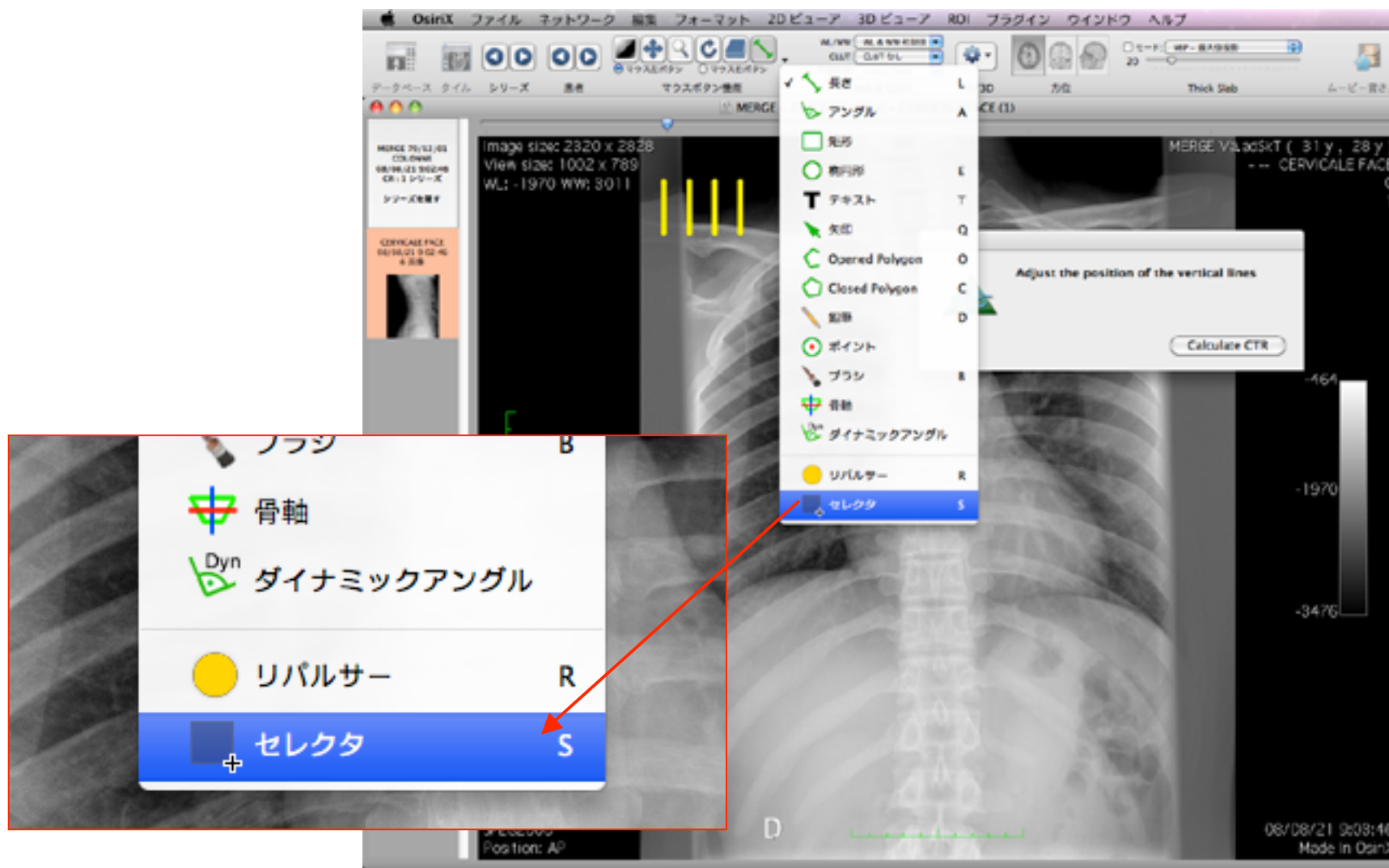

黄色い縦線を選択して適切に移動します

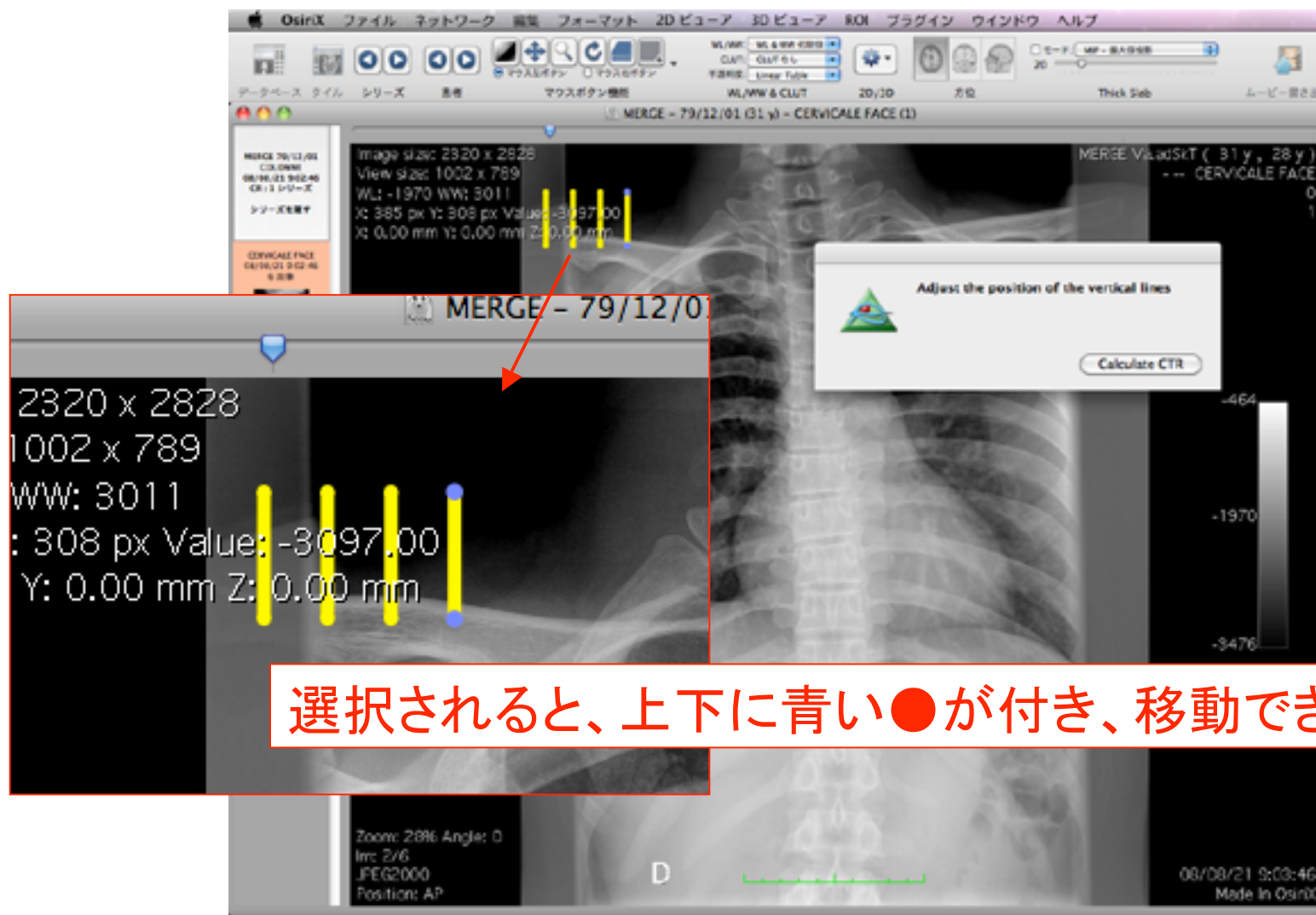

この様な感じに黄色い縦線を配置します

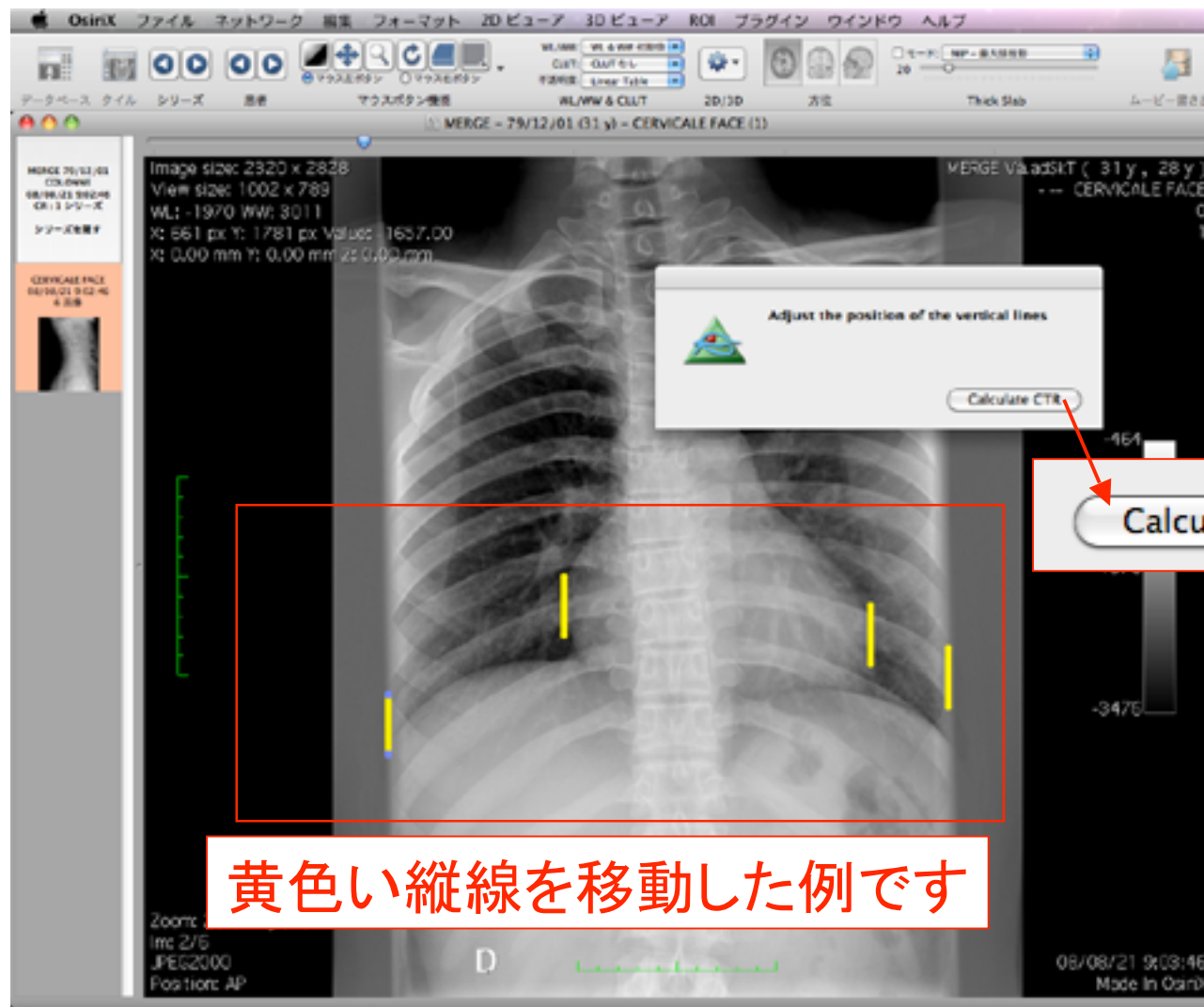

黄色い縦線を移動した例です

計測結果の表示

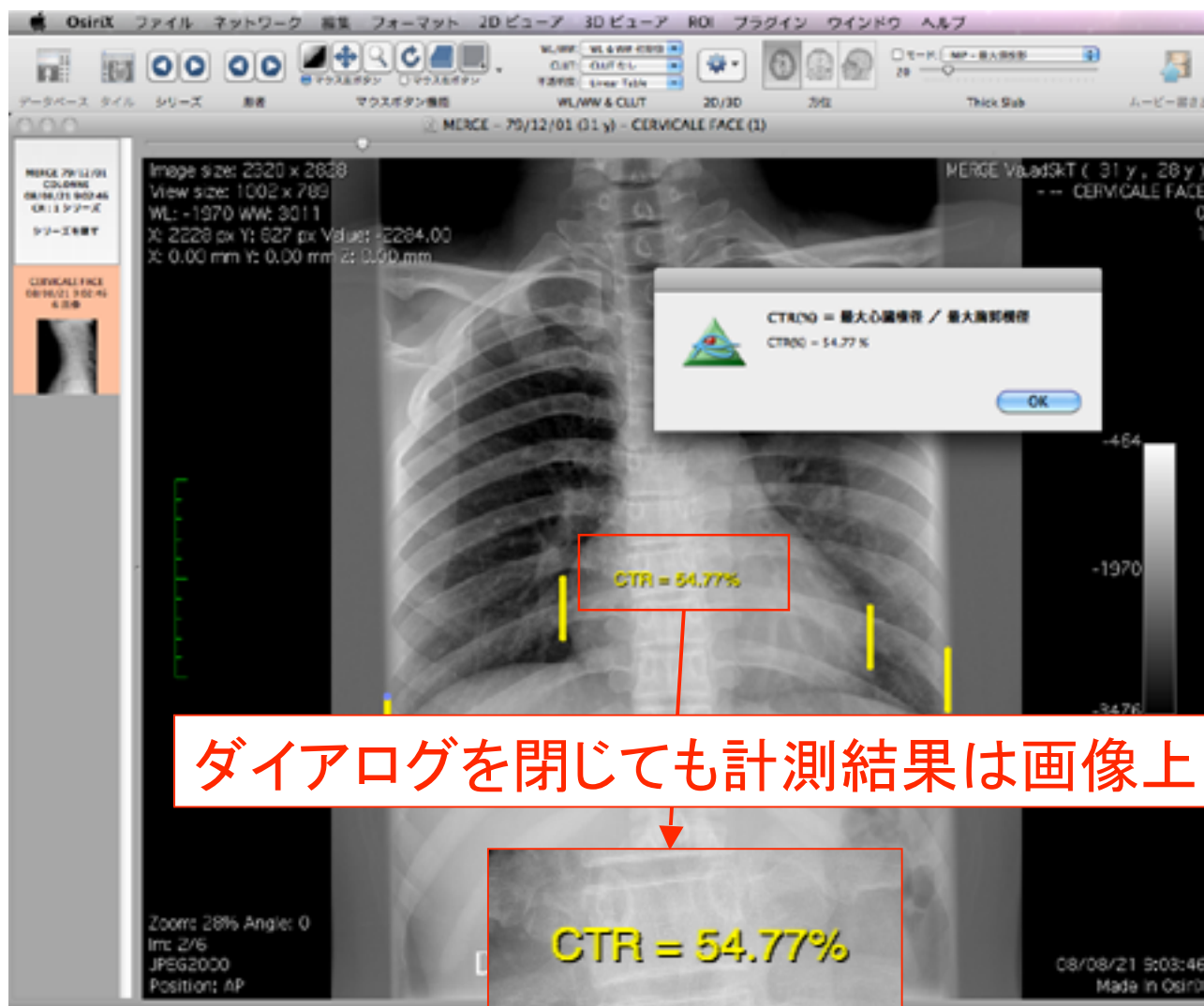

ダイアログを閉じても計測結果は画像上に残ります

CTR = 54.77%

ツールバーのカスタマイズ

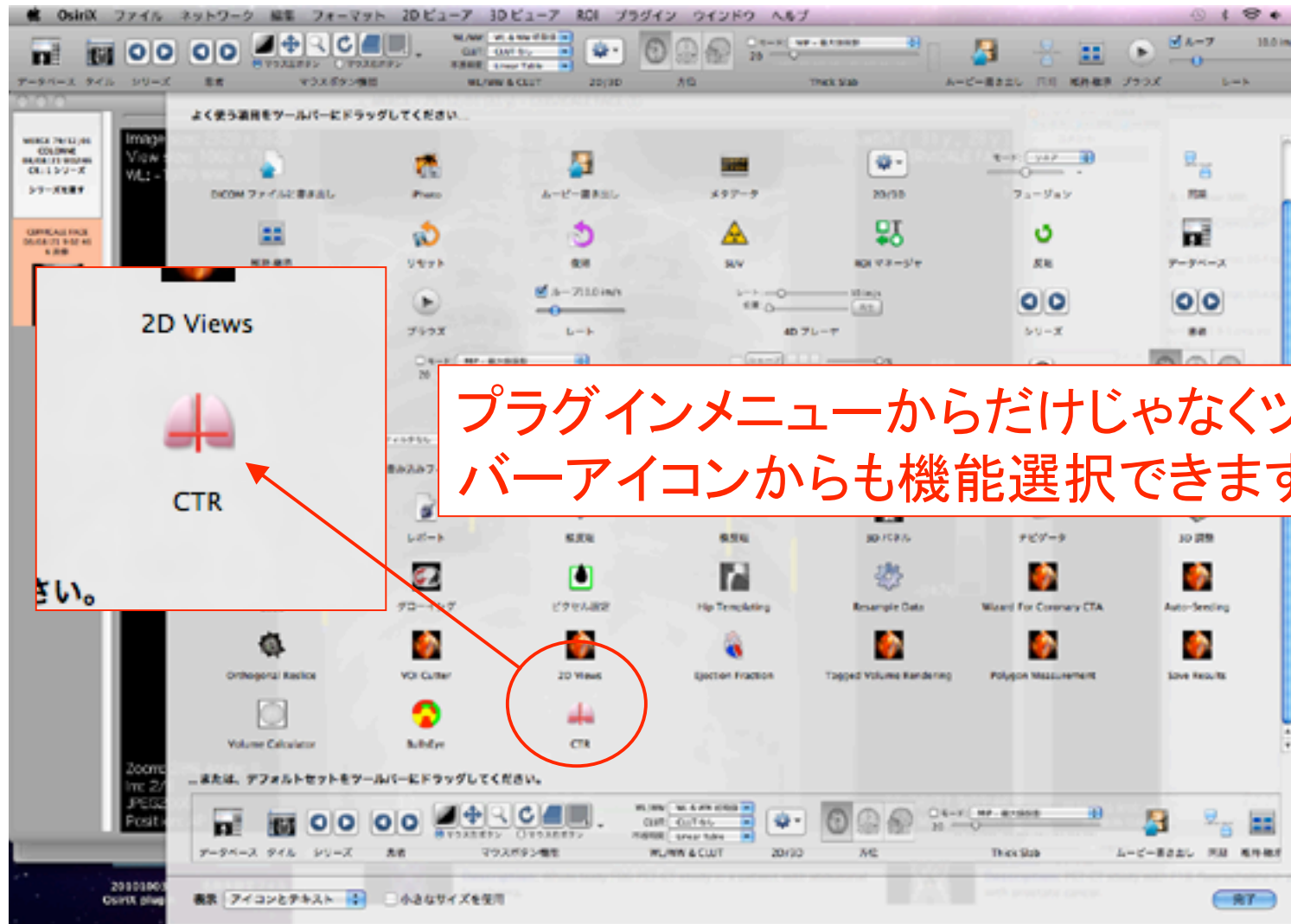

ツールバーにCTRアイコンをセットした例

